

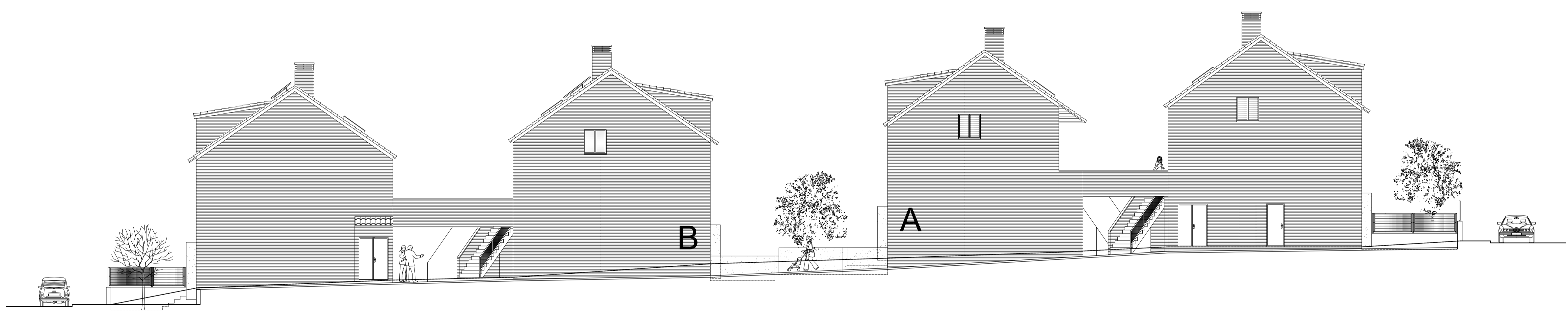

Alzado Lateral
Calle Tórtola



Alzado Lateral
Calle Ruiseñor



Sección AÁ

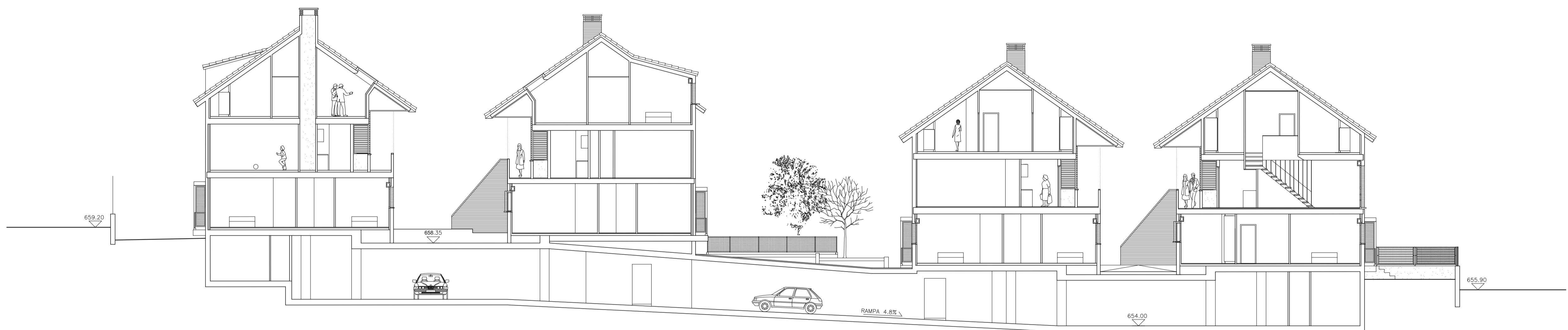

Sección B'B

PROYECTO:	DIRECCION FACULTATIVA DE PROYECTO DE 100 VIVIENDAS, GARAJE Y TRASTEROS		
SITUACION:	CALLE RUISEÑOR Nº 1 SEVILLA LA NUEVA, MADRID		
DESIGNACION:	ALZADOS FINALES MODIFICADOS SECCIONES MODIFICADAS AA-BB		
ESCALA:	1: 125	REFERENCIA:	08/015
FECHA:	OCTUBRE 2.009	Nº DE PLANO:	AQ-11
LA PROPIEDAD:	LOS ARQUITECTOS:		
INTERNOVA VIVIENDA JOVEN S.L.	D. ANTONIO SANTAMARIA CUEVAS D. CARLOS ORTIGA ORTIGA		